

Daily Research

29 Januari 2021

Statistics 28 Januari 2021

| | | | |
|-----------|-------|---------|--------|
| IHSG | 5979 | -129.78 | -2.12% |
| DOW 30 | 30603 | +300.19 | +0.99% |
| S&P 500 | 3787 | +36.61 | +0.98% |
| Nasdaq | 13337 | +66.56 | +0.50% |
| DAX | 13665 | +45.47 | +0.33% |
| FTSE | 6526 | -41.22 | -0.63% |
| CAC 40 | 5510 | +50.90 | +0.93% |
| Nikkei | 28197 | -437.89 | -1.53% |
| HSI | 28550 | -746.76 | -2.55% |
| Shanghai | 3505 | -68.17 | -1.91% |
| KOSPI | 3069 | -53.51 | -1.71% |
| Gold | 1844 | -0.40 | -0.02% |
| Timah | 23040 | +255.00 | +1.12% |
| Nikel | 17830 | +15.00 | +0.08% |
| WTI Oil | 52.10 | -0.75 | -1.42% |
| Brent Oil | 55.01 | -0.70 | -1.43% |
| Coal | 91.00 | +0.20 | +0.22% |
| CPO | 3780 | +175 | +4.85% |

CORPORATE ACTIONS

DIVIDEN TUNAI (cumdate):

-

RIGHT ISSUE (cumdate)

-

Stock Split

-

Right Issue

-

RUPS (Hari Pelaksanaan)

TRIL – 25 Januari 2021
HKMU – 25 Januari 2021
PBRX – 26 Januari 2021
LAND – 26 Januari 2021
HOMI – 26 Januari 2021
DFAM – 26 Januari 2021
BKDP – 26 Januari 2021
HOKI – 27 Januari 2021
EPAC – 27 Januari 2021
UNVR – 28 Januari 2021
HEXA – 28 Januari 2021
DNET – 28 Januari 2021
BBHI – 29 Januari 2021

PROFINDO RESEARCH 29 Januari 2021

Wall Street mengalami penguatan pada Kamis (28/1) ditopang oleh hasil kinerja yang memuaskan dan ketakutan yang berkurang akibat hedge funds menjual sahamnya untuk menutupi posisi shortsell mereka. **Dow30 +0.99%, S&P500 +0.98% Nasdaq +0.50%**

Bursa Eropa ditutup mixed ditopang oleh reaksi akibat selloff yang dilakukan oleh investor di wall street pada perdagangan sebelumnya dan persiapan yang dilakukan oleh UK dan Jerman yang akan melarang pelancong dari beberapa negara lain. **FTSE 100 -0.63%, DAX +0.33%, CAC 40 +0.93%**

Bursa Asia ditutup melemah setelah terkena sentimen seloff yang dilakukan oleh investor di Wall Street pada perdagangan hari sebelumnya. **HSI -2.55%, Nikkei -1.53%, KOSPI -1.71%**

Harga emas relative stagnan menunggu perkembangan dari paket stimulus yang diusulkan oleh Presiden Joe Biden. Harga minyak melemah didorong oleh ekspektasi demand yang melemah akibat pembatasan pergerakan di berbagai negara.

Gold -0.02%, WTI Oil -1.42%, Brent Oil -1.43%

Indeks Harga Saham Gabungan

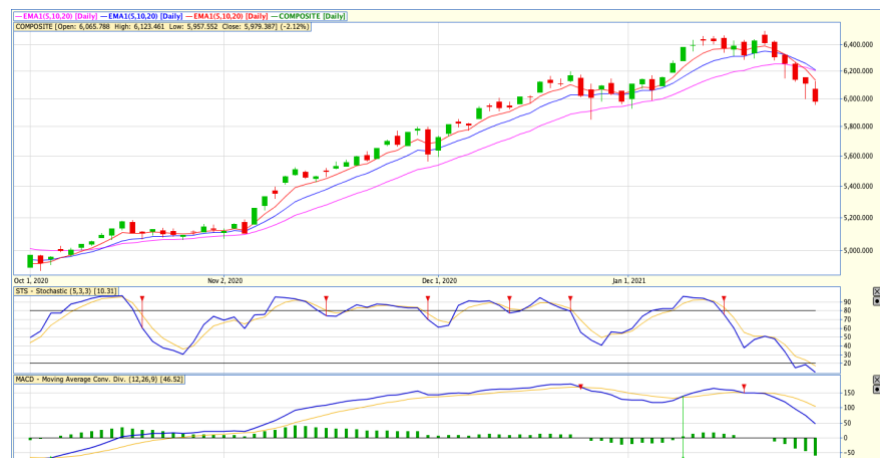

IHSG pada perdagangan Kamis 28 Januari 2021 ditutup melemah sebesar 2.12% setelah bergerak melemah menembus support pada 6000. Asing net buy 52.49 M dan sektor mining dan infrastruktur menjadi pemberat IHSG. Pada perdagangan hari Jumat 29 Januari 2021, IHSG diprediksi akan bergerak menguat menguji resisten 6085 dengan support pada 5936.

Saham-saham yang dapat diperhatikan adalah **ACES, BTPS, ERAA, ITMG, SAME, UNTR.**

PER & PBV EMITEN

| EMITEN | PER | PBV |
|--------------|--------|-------|
| AGRIKULTUR | 24,04 | 1,25 |
| AALI | 29,98 | 1,23 |
| LSIP | 24,84 | 1,06 |
| DSNG | 31,07 | 1,23 |
| SSMS | 31,41 | 2,27 |
| AUTOMOTIVE | -1,6 | 0,9 |
| ASII | 14,22 | 1,72 |
| IMAS | -9,78 | 0,76 |
| GJTL | -21,24 | 0,48 |
| AUTO | -17,26 | 0,55 |
| BANKING | 21,26 | 1,98 |
| BBCA | 32,1 | 4,79 |
| BBRI | 30,01 | 2,94 |
| BMRI | 16,78 | 1,7 |
| BBNI | 20,48 | 1,07 |
| BBTN | 13,16 | 1,12 |
| BJBR | 10,82 | 1,56 |
| BJTM | 9,88 | 1,5 |
| BDMN | 16,68 | 0,75 |
| CEMENT | 20,85 | 2,18 |
| INTP | 36,71 | 2,45 |
| SMGR | 34,48 | 2,11 |
| SMBR | -75,42 | 3,38 |
| CIGAR | 22,66 | 3,91 |
| GGRM | 10,43 | 1,39 |
| WIIM | 8,26 | 1,06 |
| HMSP | 18,43 | 5,93 |
| CONSTRUCTION | 20,58 | 1,44 |
| PTPP | 393,26 | 1,27 |
| WSKT | -7,3 | 1,92 |
| WIKA | 316,32 | 1,57 |
| ADHI | 324,64 | 1,2 |
| TOTL | 11,4 | 1,15 |
| ACST | 1,15 | 3,7 |
| CONSUMER | 22,66 | 3,91 |
| INDF | 11,71 | 1,48 |
| ICBP | 20,69 | 4,05 |
| MYOR | 29,73 | 5,85 |
| UNVR | 36,57 | 40,88 |
| SIDO | 26,16 | 6,76 |
| RETAIL | 22,54 | 2,2 |
| MAPI | -16,66 | 2,55 |
| ERAA | 21 | 1,61 |
| RALS | -46,11 | 1,57 |
| ACES | 42,25 | 6,16 |
| LPPF | -4,1 | 4,25 |
| OIL&GAS | 16,6 | 1,55 |
| PGAS | 40,62 | 1,14 |
| AKRA | 14,75 | 1,54 |
| RAJA | -224 | 0,78 |
| MEDC | -6,68 | 0,99 |
| ELSA | 13,87 | 0,94 |
| PROPERTY | 20,58 | 1,44 |
| APLN | -8,07 | 0,56 |
| ASRI | -3,92 | 0,55 |
| BSDE | 43,12 | 0,9 |
| CTRA | 64,45 | 1,36 |
| KIJA | -12,21 | 0,86 |
| LPCK | 4,25 | 0,33 |
| LPKR | -4,86 | 0,58 |
| PWON | 33,37 | 1,87 |
| SMRA | -733 | 1,68 |
| TELCO | 16,6 | 1,55 |
| TLKM | 15,5 | 3,39 |
| ISAT | -54,78 | 2,72 |
| EXCL | 10,06 | 1,33 |
| TBIG | 38,99 | 6,49 |
| TOWR | 18,75 | 4,93 |
| COAL | 14,05 | 1,69 |
| ADRO | 21,39 | 0,86 |
| PTBA | 14,7 | 2,06 |
| HRUM | 23,55 | 2,4 |
| INDY | -8,93 | 0,83 |
| ITMG | 20,17 | 1,23 |
| DOID | -43,88 | 0,76 |

News Update

Standard Life Aberdeen, ultimate beneficial owner alias penerima manfaat utama dari manajer investasi PT Aberdeen Standard Investments Indonesia akan menutup bisnis di Indonesia. Rencana tersebut diungkapkan manajemen Standard Life Aberdeen, perusahaan asal Inggris dalam iklan pengumuman di Koran KONTAN edisi Kamis 28 Januari 2021. "Bahwa Standard Life Aberdeen (SLA) sebagai penerima manfaat utama dari manajer investasi telah memutuskan rencana strategis untuk menutup kegiatan bisnis manajer investasi di Indonesia, PT Aberdeen Standard Investment Indonesia," jelas manajemen dalam iklan pengumuman di KONTAN. **(Kontan)**

Temasek Holdings, melalui entitas usahanya, Anderson Investments Pte. Ltd., mengambil alih sebagian saham entitas Grup Lippo, PT Matahari Putra Prima Tbk **(MPPA)**. Berdasarkan keterbukaan informasi, Kamis (28/1), Pengambilalihan tersebut ada kaitannya dengan perjanjian penempatan hak tukar atawa *exchangeable rights subscription agreement* antara Anderson dengan Prime Star Investment Pte. Ltd. **(Kontan)**

Indeks Harga Saham Gabungan **(IHSG)** ditutup melemah 2,12% ke level 5.979,39. Pelemahan ini melengkapi reli pergerakan IHSG yang melemah selama enam hari berturut-turut sejak Kamis (21/1) pekan lalu. Meski demikian, otoritas Bursa Efek Indonesia (BEI) tetap mempertimbangkan untuk membuka kembali perdagangan efek secara margin dan *short selling* pada bulan depan. Laksono Widodo, Direktur Perdagangan dan Penilaian Anggota Bursa mengatakan, transaksi ini akan diperbolehkan, asalkan sesuai dengan aturan yang berlaku. "*Short sell* selama sesuai peraturan (tidak *naked short sell*, sesuai dengan *list* margin) akan diperbolehkan". **(Kontan)**

Pemegang saham PT Unilever Indonesia Tbk **(UNVR)** menerima pengunduran diri dua direktur dan mengangkat jajaran direksi yang baru. Peresmian ini berlangsung dalam Rapat Umum Pemegang Saham Luar Biasa (RUPSLB) yang dilaksanakan di Grha Unilever, BSD, Kamis (28/1). Dua direktur yang mengundurkan diri adalah Jochanan Senf dan Sri Widowati. Jochanan akan mengemban tugas baru sebagai VP Foods di Unilever membawahi DACH (Germany, Austria, dan Switzerland), sementara Sri memutuskan untuk berkarier di luar Unilever Indonesia. **(Kontan)**

PT M Cash Integrasi Tbk **(MCAS)** telah melakukan perubahan nama anak usaha PT Mcash Nasional Indonesia, menjadi PT Digital Maxima Karunia dan meningkatkan modal disetor pada tanggal 25 Januari 2021. Menurut keterangan tertulis Rachel Stephanie M.S. Direktur dan Corporate Secretary MCAS menyampaikan bahwa MCAS memiliki saham sebesar 62% atau setara dengan 620 juta lembar saham senilai Rp6,2 miliar pada PT Digital Maxima Karunia. **(Kontan)**

Profindo Technical Analysis 29 Januari 2021

**PT Ace Hardware Indonesia Tbk
 (ACES)**



Pada perdagangan Kamis 28 Januari 2021 ditutup pada level 1630 atau menguat 2.2%. Secara teknikal ACES berhasil bertahan pada area support 1600. ACES berpeluang menguji resisten dinamis EMA 10 pada level 1660.

Buy
Target Price 1660
Stoploss < 1620

**PT Bank BTPN Syariah Tbk
 (BTPS)**



Pada perdagangan Kamis 28 Januari 2021 ditutup pada level 3400 atau tidak berubah. Secara teknikal BTPS saat ini berada pada area support. Selama BTPS bertahan diatas 3350, berpeluang menguji resisten pada EMA 20 di level 3520.

BUY
Target Price 3520
Stoploss < 3350

**PT Erajaya Swasembada TBK
 (ERAA)**



Pada perdagangan Kamis 28 Januari 2021 ditutup pada level 2720 atau menguat 1.9%. Secara teknikal, ERAA saat ini berada dalam area support pada level 2600. ERAA berpeluang melanjutkan penguatan menuju resisten 2960 jika bertahan diatas level 2600.

BUY
Target Price 2960
Stoploss < 2600

**PT Indo Tambangraya Megah TBK
 (ITMG)**



Pada perdagangan Kamis 28 Januari 2021 ditutup pada level 11850 atau melemah 0.4%, Secara teknikal ITMG saat ini berada dalam area support dan membentuk candle inverted hammer. ITMG berpotensi menguji resisten EMA 10 pada level 12700 selama dapat bertahan diatas 11600.

BUY
Target Price 12700
Stoploss < 11600

**PT Sarana Meditama Metropolitan TBK
 (SAME)**



Pada perdagangan Kamis 28 Januari 2021 ditutup pada level 360 atau melemah 3.2%. Secara teknikal SAME berhasil rebound dari support EMA 20. Selama bertahan diatas 350, SAME berpotensi menguji resisten pada level 380.

BUY
Target Price 380
Stoploss 350

**PT United Tractors TBK
 (UNTR)**



Pada perdagangan Kamis 28 Januari 2021 ditutup pada level 23875 atau menguat 2.0%. Secara teknikal, UNTR berhasil rebound dari support pada level 23000. Berpotensi melanjutkan penguatan menguji EMA 10 pada level 24700.

Buy
Target Price 24700
Stoploss < 23600

Profindo Research Team:

Yuliana
(Research Analyst)
yuliana@profindo.com
Ext 713

Abraham Prasetya Purwadi
(Technical Analyst)
abraham.prasetya@profindo.com
Ext 715

Profindo Equity Sales Team

Jessie James
(Head of Equity Sales)
jessie.james@profindo.com
Ext 314

Prasetyo Nugroho
(Head of Dealing)
prasetyo.nugroho@profindo.com
Ext 306

Gabriella Pratiwy
(Head of Marcom& OLT)
Gabriella.pratiwy@profindo.com
Ext 600

KANTOR PUSAT

Permata Kuningan Building, 19F
Jl. KuninganMulia, Kav. 9C, Guntur Setiabudi
South Jakarta 12980
Phone : +62 21 8378 0888
Fax : +62 21 8378 0909
WA : 0818 0772 5505
FB : ProclickProfindo
IG : @profindosekuritas
Telegram : RanGers Stock Community
Twitter : proclickRG

KANTOR PERWAKILAN

SERANG

IDX Indonesia Stock Exchange
Jl. Veteran No 39-40
Cimuncang, Kota Serang
Banten 42117

BANDUNG

IDX Indonesia Stock Exchange
Jl. PHH Mustofa No 33
Neglasari, Kec. Cibeunying Kaler,
Bandung 40124

DISCLAIMER

This research report is prepared by PT PROFINDO SEKURITAS INDONESIA for information purposes only and is not to be used or considered as an offer or the solicitation of an offer to sell or to buy or subscribe for securities or other financial instruments. The report has been prepared without regard to individual financial circumstance, need or objective of person to receive it. The securities discussed in this report may not be suitable for all investors. The appropriateness of any particular investment or strategy whether opined on or referred to in this report or otherwise will depend on an investor's individual circumstance and objective and should be independently evaluated and confirmed by such investor, and, if appropriate, with his professional advisers independently before adoption or implementation (either as is or varied).